ALPHA 75 Truhengestell
Für 10 Boxen bis 136x136x78 mm (BxTxH)

Referenznummer:
OT11

National Lab

- Passend für 10 x ALPHA 75 Boxen und alle Boxen bis 136x136x78 mm (BxTxH).
- Achtung: Nicht geeignet für Boxen mit einer Höhe von mehr als 78 mm.
- Edelstahl mit Klappgriff.
- Außenmaße (BxTxH): 141x141x806 mm.
- siehe Katalog Seite 50 (ähnlich TA75-09AN)

- Artikelzustand: NEU

- Artikelnummer: TA75-10AN
- Preis lt. Preisliste: EUR 81,00
- **Lagerräumungspreis: EUR 40,50**

Alle Preise zzgl. gesetzl. MwSt.
Lieferung verpackt ab Werk.
Angebot gilt nur solange Vorrat reicht! Zwischenverkauf vorbehalten!

Gesamtansicht

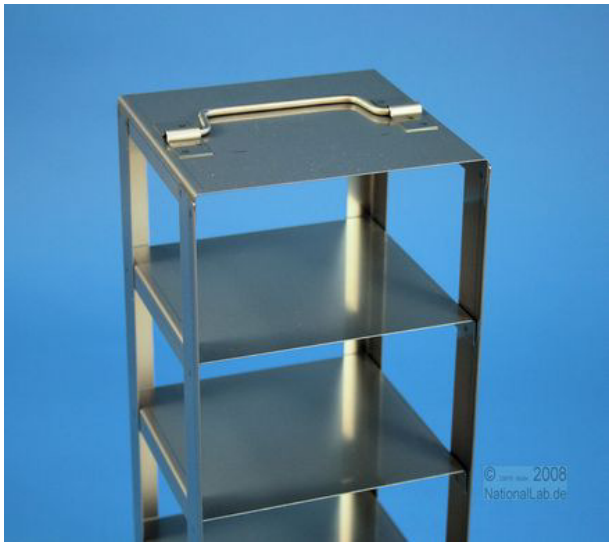

Detailansicht

Ansicht mit Boxen

Http://www.Kryobox.de
National Lab GmbH
Grambeker Weg 157
D-23879 Mölln
Tel.: 0 45 42 / 84 91 - 70
Fax: 0 45 42 / 84 91 - 71
e-Mail: LabSales@NationalLab.com

ALPHA Truhengestelle

141 x 141 mm (BxT) · Edelstahl

ALPHA 25 Truhengestelle

Passend für ALPHA 25 und alle Boxen bis zu Außenmaßen 136x136x28 mm (BxTxH). Pro Fach 2 Boxen, Gesamtanzahl in ( ).

Artikel-Nr.	Fächer	Höhe (mm)
TA25-08AN2	4 (8)	238
TA25-10AN2	5 (10)	296
TA25-12AN2	6 (12)	354
TA25-14AN2	7 (14)	412
TA25-16AN2	8 (16)	470
TA25-18AN2	9 (18)	528
TA25-20AN2	10 (20)	586
TA25-22AN2	11 (22)	644
TA25-24AN2	12 (24)	702
TA25-26AN2	13 (26)	760

ALPHA 32 Truhengestelle

Passend für ALPHA 32 und alle Boxen bis zu Außenmaßen 136x136x35 mm (BxTxH). Pro Fach 2 Boxen, Gesamtanzahl in ( ).

Artikel-Nr.	Fächer	Höhe (mm)
TA32-06AN2	3 (6)	222
TA32-08AN2	4 (8)	294
TA32-10AN2	5 (10)	366
TA32-12AN2	6 (12)	438
TA32-14AN2	7 (14)	510
TA32-16AN2	8 (16)	582
TA32-18AN2	9 (18)	654
TA32-20AN2	10 (20)	726

ALPHA 50 Truhengestelle

Passend für ALPHA 50 und alle Boxen bis zu Außenmaßen 136x136x53 mm (BxTxH).

Artikel-Nr.	Fächer	Höhe (mm)
TA50-04AN	4	226
TA50-05AN	5	281
TA50-06AN	6	336
TA50-07AN	7	391
TA50-08AN	8	446
TA50-09AN	9	501
TA50-10AN	10	556
TA50-11AN	11	611
TA50-12AN	12	666
TA50-13AN	13	721
TA50-14AN	14	776

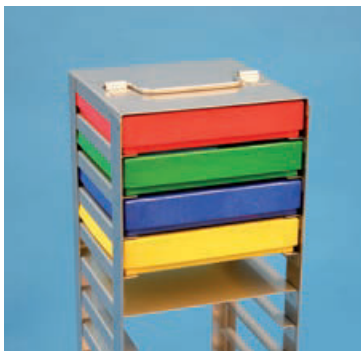

ALPHA 75 Truhengestelle

Passend für ALPHA 75 und alle Boxen bis zu Außenmaßen 136x136x78 mm (BxTxH).

Artikel-Nr.	Fächer	Höhe (mm)
TA75-03AN	3	246
TA75-04AN	4	326
TA75-05AN	5	406
TA75-06AN	6	486
TA75-07AN	7	566
TA75-08AN	8	646
TA75-09AN	9	726

ALPHA 130 Truhengestelle

Passend für ALPHA 130 und alle Boxen bis zu Außenmaßen 136x136x133 mm (BxTxH).

Artikel-Nr.	Fächer	Höhe (mm)
TA130-03AN	3	411
TA130-04AN	4	546
TA130-05AN	5	681

ALPHA 100 Truhengestelle

Passend für ALPHA 100 und alle Boxen bis zu Außenmaßen 136x136x103 mm (BxTxH).

Artikel-Nr.	Fächer	Höhe (mm)
TA100-03AN	3	321
TA100-04AN	4	426
TA100-05AN	5	531
TA100-06AN	6	636
TA100-07AN	7	741

ALPHA 110 Truhengestelle

Passend für ALPHA 110 und alle Boxen bis zu Außenmaßen 136x136x113 mm (BxTxH).

Artikel-Nr.	Fächer	Höhe (mm)
TA110-03AN	3	351
TA110-04AN	4	466
TA110-05AN	5	581
TA110-06AN	6	696
TA110-07AN	7	811

EPPi Ident Markierungsschilder siehe Seite 19.

Klappgriff quer ist standard.
Alternativen: Klappgriff längs oder Griffkante. Bitte bei Bedarf anfragen.

Alle Truhengestelle können auf Wunsch mit einem Sicherungsstab geliefert werden. Dadurch vergrößert sich die Tiefe um 7 mm auf 148 mm. Bitte bei Bedarf anfragen.

National Lab GmbH · Grambeker Weg 157 · 23879 Mölln
Tel: 0 45 42/84 91-70 · Fax: 0 45 42/84 91-71 · E-mail: Kryobox@NationalLab.com
Alle Rechte und Änderungen vorbehalten · © 2019 Copyright by National Lab · Reg: ORD-KAT-GE-190211
Online Informationssystem
www.Kryobox.de
www.EPPibox.de